Landeszeitung

4-seitige Sonderbeilage, April 2026 ■ www.landeszeitung.at

LAND TIROL

Ehrenamt? Ehrensache!

Fotos: Land Tirol/Simon Rainer

„Komm in die Gruppe!“

– bei der Freiwilligenwoche 2026

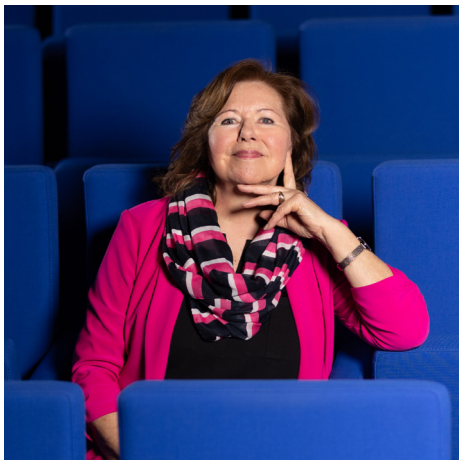

Hunderte TeilnehmerInnen. Über 100 Projekte. Unzählige neue Eindrücke. Das wartet bei der Freiwilligenwoche 2026 von 22. bis 28. April 2026 auf Sie!

Lernen Sie das freiwillige Engagement in Tirol in seiner Vielfalt kennen und kommen Sie in die Gruppe der vielen Freiwilligen und Ehrenamtlichen, die Tirol zu dem machen, was es ist: ein Land des Miteinanders.

Komm in die Gruppe!*

*100% freiwillig. Ehrenwort!

Jetzt **WhatsApp**-Kanal folgen:

www.ehrenamt.tirol

WhatsApp-Kanal „Ehrenamt Tirol“

Der erste WhatsApp-Kanal in Tirol, bei dem sich in der Form alles um Ehrenamt und Freiwilligkeit dreht! Es wird über Neuigkeiten, Freiwilligenprojekte in den Regionen, Veranstaltungen, Weiterbildungsmöglichkeiten sowie Vorteile für Ehrenamtliche informiert. Im „Jahr des Ehrenamts“ setzt das Land Tirol damit auf direkte Information und starke Vernetzung. Erreichbar ist der Kanal über den QR-Code oder direkt über **www.ehrenamt.tirol**. Übrigens: Begleitend macht die Kampagne „Komm in die Gruppe! Ehrenamt? Ehrensache!“ landesweit auf die Vielfalt und Bedeutung des Ehrenamts aufmerksam.

Musik, Tradition, Sport, Einsatzorganisationen, Büchereien, Soziales, Nachbarschaftshilfe, Kinder, Jugendliche, Umwelt und noch viele weitere Bereiche ...

„Danke an alle, die sich bereits engagieren und ein Willkommen an alle, die dies vorhaben.

Gemeinsam sind wir stärker!“

– LH Anton Mattle

Das „Jahr des Ehrenamts 2026“ im Überblick

Warum?

Zu Beginn dieses Jahres riefen LH Anton Mattle und LHStv Philip Wohlgemuth das „Jahr des Ehrenamts“ aus. In Tirol engagiert sich jede und jeder Zweite ehrenamtlich. Ziel ist es, Wertschätzung für jene zu zeigen, die sich bereits engagieren, und gleichzeitig neue Freiwillige zu motivieren. Denn das Ehrenamt ist eine tragende Säule des gesellschaftlichen Lebens in Tirol – und lebt von Menschen, die Verantwortung übernehmen und Gemeinschaft aktiv mitgestalten.

Was?

Im „Jahr des Ehrenamts“ geht es unter anderem um Folgendes:

- **Wertschätzung:** Ehrenamt und Freiwilligkeit vor den Vorhang holen und deren Bedeutung zum Ausdruck bringen
- **Vereinfachung:** Informationen zentral bündeln und bürokratische Hürden abbauen
- **Verbesserung:** Versicherungsschutz optimieren und Vorteile für freiwillig Engagierte schaffen

Wie?

Eine Gruppe steht für Gemeinschaft, Zusammenhalt und Zugehörigkeit. Darauf fußt die Kampagne „Komm in die Gruppe! Ehrenamt? Ehrensache!“. Ehrenamt und Freiwilligkeit sind keine Pflicht, bieten aber die Möglichkeit, Teil von etwas Großem zu sein und zum gesellschaftlichen Gefüge beizutragen. Das drückt „die Gruppe“ aus. Teil davon ist der WhatsApp-Kanal „Ehrenamt Tirol“.

Parallel dazu werden echte Verbesserungen in Angriff genommen: So soll der Versicherungsschutz verbessert werden und eine Art „Ehrenamtsnachweis“ künftig mehr Vorteile bringen. Außerdem wird an einer Info-Plattform gearbeitet, sodass Institutionen, Einrichtungen und Initiativen ohne lange Recherche auf wesentliche Informationen zentral zugreifen können.

Wer?

Viele Hände und Köpfe beschäftigen sich intensiv mit dem Ehrenamt – von Vereinen, Verbänden und Institutionen, Initiativen engagierter Gruppen und Privatpersonen über die Tiroler Landesregierung bis hin zu Abteilungen des Landes. Die VertreterInnen des Ehrenamts in Tirol haben gemeinsam mit LH Mattle und LHStv Wohlgemuth im Jänner auch eine Ehrenamtscharta unterzeichnet – ein klares Bekenntnis aller Beteiligten zum freiwilligen Engagement in Tirol!

Wann?

Die Arbeiten laufen auf Hochtouren. Fakt ist: Noch im heurigen „Jahr des Ehrenamts“ wird es konkrete Neuerungen im Bereich Ehrenamt und Freiwilligkeit geben. Die Kampagne ist angelaufen und über den WhatsApp-Kanal werden bereits spannende Infos geteilt.

Nicht verpassen: Freiwilligenwoche 2026

22. bis 28. April 2026 |
In ganz Tirol | Für alle, die dabei sein und helfen wollen!

www.tirol.gv.at/freiwilligenwoche

Land Tirol/Jovanovic

Freiwilligenwoche – Innsbruck-Stadt

Freiwilligenwoche 2026 – freiwillig aktiv werden

Sie interessieren sich für freiwilliges Engagement und möchten unverbindlich hineinschnuppern? Bei der Freiwilligenwoche haben Sie die Möglichkeit, Projekte kennenzulernen, Einblicke in die Arbeit von Vereinen und Organisationen zu erhalten und selbst in Ihrem Bezirk aktiv zu werden. Diese Projekte werden vom Freiwilligenzentrum Tirol-Mitte koordiniert.
Weitere Informationen dazu finden Sie hier: **tirol.gv.at/freiwilligenwoche**

Das steht in Innsbruck auf dem Programm:

Mit Freude Lernen!
Stiftung Marienheim,
Peter-Mayr-Straße 1b, Innsbruck
27. April 2026, 15 bis 17 Uhr

Pizza per tutti
TaBeA – Tagesbegleitung im Alter – Lebenshilfe Tirol,
Bienerstraße 10/800, Innsbruck
23. April 2026, 10 Uhr

Genussvoller Waffelnachmittag im Wohnheim
ISD-Wohnheim Olympisches Dorf,
Ergotherapie (2. Stock),
An-der-Lan-Straße 26a, Innsbruck
28. April 2026, 13.30 bis 17 Uhr

Lerne das Vertretungsnetz kennen!
VertretungsNetz,
Adamgasse 2a (4. Stock), Innsbruck
23. April 2026, 18 bis 19.30 Uhr

Weltacker Innsbruck Saisonstart 2026 feld:schafft e.Gen
Klappholzstraße 2
(neben dem Fußballfeld), Innsbruck
24. und 25. April 2026, 9 bis 18 Uhr

Der interkulturelle Mittagstisch – Koch mit uns!
Verein Beziehungsweise Lernen,
Innstraße 2, Innsbruck
23. April 2026, 9 bis 13 Uhr

Dokumentation der Artenvielfalt
ÖBB Bahnhaltestelle Allerheiligen, Innsbruck
28. April 2026, 14 Uhr

Kennenlernen von invasiven Neophyten und Schadpflanzen
Bushaltestelle Klammstraße Westseite
(abwärts rechts), Innsbruck
27. April 2026, 15 Uhr

Unterstütze in der Kinderlernhilfe
Vereinslokal Beziehungsweise Lernen,
Innstraße 2, Innsbruck
22. April 2026, 14.30 bis 16.30 Uhr

Hineinschnuppern ins Sprachlerncafé
Vereinslokal Beziehungsweise Lernen,
Innstraße 2, Innsbruck
22. April 2026, 17 bis 19 Uhr

Barrierefreier Spaziergang – Erkennen von gebietsfremden Pflanzen
Nordseite Straßenbahnhaltestelle Leipzigerplatz,
Amraserstraße, Innsbruck
23. April 2026, 8.30 bis 11.30 Uhr

Pflegemaßnahmen am Lohbach für die Amphibien
Wohnheim Lohbach,
Technikerstraße 84, Innsbruck
25. April 2026, 11 Uhr

Sprachcafé – Unterstütze beim Deutschlernen
Tiroler Soziale Dienste (TSD),
Trientlgasse 6, Innsbruck
22. April 2026, 16.30 bis 19 Uhr

Gemeinsam Nesteldecken nähen – kleine Handgriffe, große Wirkung
ISD Wohnheim Lohbach,
Technikerstraße 84, Innsbruck
24. April 2026, 14 bis 17 Uhr

Rikscha fahren. Menschen bewegen. Ehrenamt erleben
ISD Wohnheim Lohbach,
Technikerstraße 84, Innsbruck
27. April 2026, 14 bis 17 Uhr

Mit dir wird's bunt! Schmetterlingsfest im Wohnheim Lohbach
ISD Wohnheim Lohbach,
Technikerstraße 84, Innsbruck
22. April 2026, 14 bis 17.30 Uhr

Radio schnuppern
Freies Radio Innsbruck FREIRAD,
Egger-Lienz-Straße 20/Stöcklgebäude, Innsbruck
25. April 2026, 12.30 bis 15.30 Uhr

WandWerk: Kreativaktion in der Wärmestube
Katharina-Stube, Rennweg 40, Innsbruck
22. bis 27. April 2026, 14 bis 18 Uhr

SINDBAD – Mentoring für mehr Chancengleichheit
Die Bäckerei – Kulturbackstube,
Dreiheiligenstraße 21, Innsbruck
27. April 2026, 19 Uhr

Zeige Gästen dein ganz persönliches Innsbruck
Eduard-Wallnöfer-Platz 3
(vor dem Neuen Landhaus), Innsbruck
25. April 2026, 10 Uhr und 27. April 2026, 17 Uhr

Familienstraßenfest
SOS-Kinderdorf Stafflerstraße,
Stafflerstraße 10a, Innsbruck
24. April 2026, 8 bis 19.30 Uhr

Saubere Nachbarschaft – Gemeinsam stark für unsere Stadt
Lebenshilfe – Arbeit Hötting West,
Technikerstraße 9b, Innsbruck
23. April 2026, 10 Uhr

Ausflug zum Zeughaus
Stiftung Nothburgaheim,
Kapuzinergasse 4a, Innsbruck
28. April 2026, 13 Uhr

Rassismus verlernen
Plattform Asyl,
Mentlgasse 12, Innsbruck
28. April 2026, 16 bis 19 Uhr

Almpflege Arzler Alm
Arzler Alm,
Rosnerweg 113, Innsbruck
25. April 2026, 8 bis 16 Uhr

Café Ehrenamt
Katholisches Bildungswerk,
Riedgasse 9, Innsbruck
28. April 2026, 15 bis 17 Uhr

Gemeinsam statt einsam – Spielenachmittag im Café
ISD Wohnheim Innere Stadt,
Innrain 39, Innsbruck
23. April 2026, 14.30 Uhr

Wir steigen in die Geschichte ein – Museum Zeughaus
slw Wirkstatt Andechs,
Andechsstraße 65, Innsbruck
23. April 2026, 9.30 bis 14 Uhr

15 Uhr Tee – Tanzen im Sitzen
ISD Wohnheim Saggen,
Ing.-Etzel-Straße 59, Innsbruck
28. April 2026, 15 Uhr

Wäscheleine – Kleiderausgabe für Kinder
Kolpinghaus Innsbruck,
Viktor-Franz-Hess-Straße 7, Innsbruck
23. April 2026, 14.30 Uhr

Tag der offenen Tür in der Computeria Allerheiligen
Pfarrsaal Allerheiligen,
St. Georgs-Weg 15, Innsbruck
28. April 2026, 15 Uhr

Hinter den Kulissen des Roten Kreuz Innsbruck
Tag der offenen Tür im Ausweichquartier,
Innrain 149, Innsbruck
26. April 2026, 11 bis 15 Uhr

Freiwillig Unterwegs: Einblicke in die facettenreiche Freiwilligenarbeit
Caritas-Zentrale Innsbruck,
Heiliggeiststraße 16, Innsbruck
27. April 2026, 9.30 bis 12.15 Uhr

Änderungen vorbehalten

Jetzt informieren und mitmachen!

FWZ Tirol Mitte

Heiliggeiststraße 16, 6020 Innsbruck ■ +43 512 72 70 6615 ■ freiwilligenzentrum@caritas.tirol

Freiwilligenwoche – Innsbruck-Land

Jetzt informieren und mitmachen!

Freiwilligenwoche 2026 – freiwillig aktiv werden

Sie interessieren sich für freiwilliges Engagement und möchten unverbindlich hineinschnuppern? Bei der Freiwilligenwoche haben Sie die Möglichkeit, Projekte kennenzulernen, Einblicke in die Arbeit von Vereinen und Organisationen zu erhalten und selbst in Ihrem Bezirk aktiv zu werden. Diese Projekte werden vom Freiwilligenzentrum Innsbruck-Land koordiniert. Weitere Informationen dazu finden Sie hier: **tirol.gv.at/freiwilligenwoche**

Das steht in Ihrer Nähe unter anderem auf dem Programm:

KinderKleiderKreis Kematen
KematerKinderKleiderKreis,
Dorfplatz 2, Kematen
22. und 28. April 2026, jeweils 9 bis 11 Uhr

Waffeln backen
Wohn- und Pflegeheim St. Martin in Aldrans,
Senderweg 11, Aldrans
22. April 2026, 14 bis 16 Uhr

Dialekt-Schreibstube
Regionalmanagement Innsbruck-Land,
Dorfplatz 2, Kematen
24. April 2026, 13.30 bis 16 Uhr

Hands on Saatgutbibliothek
Regionalmanagement Innsbruck-Land,
Dorfplatz 2, Kematen
22. April 2026, 10 bis 14 Uhr

Komm mach mit! Spielspaß für Jung und Alt
SGS Tagesbetreuung HOAMELIG,
Klosterweg 1, Pfaffenhofen
24. April 2026, 14 bis 16 Uhr

Brotduft. Bäuerinnen & Jugendliche am Holzbackofen
Widum Hatting,
Oberdorfstraße 6, Hatting
25. April 2026, 10 bis 14 Uhr

Gemeinsam Natur erleben mit der önj-Tirol
Völser Weiher, Treffpunkt am Parkplatz
beim Sportplatz, Peter-Siegmair-Straße 8, Völs
24. April 2026, 14.30 bis 17 Uhr

Fit mach mit (Sport im Freien)
Pflege Wattens – Haus Salurn,
Salurner Str. 5, Wattens
27. April 2026, 9 bis 11 Uhr

Miteinander Kochen
Pflege Wattens – Haus am Kirchfeld,
Martinsangerweg 1, Wattens
23. April 2026, 13 bis 18 Uhr

Strudelbacken im Haus Salurn
Pflege Wattens – Haus Salurn,
Salurner Str. 5, Wattens
23. April 2026, 9 bis 11 Uhr

Die Tagesbetreuung kennenlernen
Pflege Wattens – Haus am Kirchfeld,
Martinsangerweg 1, Wattens
27. April 2026, 9 bis 15 Uhr

Zivildiener im Haus Salurn
Pflege Wattens – Haus Salurn,
Salurner Str. 5, Wattens
23. April 2026, 16 bis 18 Uhr

Clean up Challenge
Technical Center Seefeld
Möserer Straße 954, Seefeld
23. bis 26. April 2026, 8 bis 17 Uhr

Wir machen unseren Garten Sommerfit
Haus zum Guten Hirten (Garten),
Fassergasse 32, Hall in Tirol
23. April 2026, 9 bis 12 Uhr sowie 13 bis 16 Uhr

Kreative Begegnung
Landes-Pflegeklinik Tirol,
Milser Straße 10/5, Hall in Tirol
28. April 2026, 13.30 bis 16 Uhr

Rummel in Rum
Soziales Kompetenzzentrum Rum,
Innstraße 19, Rum
22. April 2026, 14 bis 17.30 Uhr

FIT & FRÖHLICH! Zusammen in Bewegung!
SGS Tagesbetreuung GRIASS ENK,
Hanffeldweg 2c, Telfs
27. April 2026, 14 bis 16 Uhr

KLICK FÜR KLICK. Gemeinsam digital unterwegs
SGS Veranstaltungssaal,
Kirchstraße 12, Telfs
27. April 2026, 14.30 bis 17 Uhr

Warum Museen wichtig sind für die Gesellschaft
Eingang Museum Noaflhaus,
Untermarktstraße 20, Telfs
22. April 2026, 9 bis 12 Uhr

Radlkino
Spielplatz am Fuchsbühel,
Saglstraße 69d, Telfs
24. April 2026, 20 bis 22 Uhr

Rühr, Schnippel, Staun – der spannende Kochtag
Wirkstatt Axams,
Sylvester-Jordan-Straße 8a, Axams
28. April 2026, 9 bis 14 Uhr

Waldverbunden – Achtsamkeit und Gesundheit im Wald
Götzner Wald, Treffpunkt Götzens
vor der Kirche (Kirchplatz 4)
23. April 2026, 15.30 bis 17 Uhr

Werde Lebensretter:in – Ehrenamt im Rettungsdienst Rotes Kreuz Telfs
Rotes Kreuz Telfs,
Marktplatz 9, Telfs
27. April 2026, 19 bis 21 Uhr

Second Hand ist Trend – Ehrenamt im Kleiderladen des Roten Kreuz Telfs
Kleiderladen Telfs,
Anton-Auer-Straße 17, Telfs
22. und 24. April 2026, 14 bis 18 Uhr

FWZ Innsbruck-Land
Dorfplatz 2, 6175 Kematen in Tirol ■ Tel.: +43 5232 27702 ■ E-Mail: fwz@regio-il.at

Freiwilligenwoche – Stubai- und Wipptal

Jetzt informieren und mitmachen!

Freiwilligenwoche 2026 – freiwillig aktiv werden

Sie interessieren sich für freiwilliges Engagement und möchten unverbindlich hineinschnuppern? Bei der Freiwilligenwoche haben Sie die Möglichkeit, Projekte kennenzulernen, Einblicke in die Arbeit von Vereinen und Organisationen zu erhalten und selbst in Ihrem Bezirk aktiv zu werden. Diese Projekte werden vom Freiwilligen-zentrum Wipptal koordiniert.

Weitere Informationen dazu finden Sie hier: **tirol.gv.at/freiwilligenwoche**

Das steht in Ihrer Nähe unter anderem auf dem Programm:

Rikscha-Probefahren
Parkplatz Kampler See, Kampl, Neustift
23. April 2026, 15 bis 17.30 Uhr

Almpflege Matreier Ochsenalm
Ochsenalm Matrei am Brenner,
Mützens, Matrei am Brenner
26. April 2026, 9 bis 16 Uhr

Wipptal klaubt auf
Freiwilligenzentrum Wipptal,
Zieglstadl 32, Steinach am Brenner
25. April 2026, 9 bis 18 Uhr

Gartenerwachen im Park der Sodiwi
Soziale Dienste Wipptal gemeinnützige GmbH,
Zieglstadl 24, Matrei am Brenner
27. April 2026, 15 bis 17 Uhr

Gemeinsam Zeit verbringen in der Tagesbetreuung der Sodiwi Matrei am Brenner
Soziale Dienste Wipptal gemeinnützige GmbH,
Zieglstadl 24, Matrei am Brenner
27. April 2026, 9 bis 13 Uhr

Schnupper rein bei den Wegepaten Wipptal
Tourismusverband Steinach am Brenner,
Rathausplatz 1, Steinach am Brenner
22. April 2026, 9 bis 12 Uhr

Alles sauber in der Bücherei
Gemeindebücherei Steinach am Brenner,
Brennerstraße 39, Steinach am Brenner
22. bis 23. April 2026, 17 bis 19 Uhr und
25. April 2026, 9.30 bis 12 Uhr

Birgit erzählt
Gemeindebücherei Steinach am Brenner,
Brennerstraße 39, Steinach am Brenner
23. April 2026, 16.15 bis 17.15 Uhr

Glücksspaziergang für ALLE
vor der Kampler Seestube, Kampl, Neustift im Stubaital
26. April 2026, 15 bis 17.30 Uhr

Klettern für ALLE
Kletterhalle Fulpmes, Tanglplatz 3, Fulpmes
22. April 2026, 17.30 bis 20.30 Uhr

Lärchenwiese Räumen Fili Alfred
Parkplatz gegenüber Volksschule,
Außertal 37a, Obernberg am Brenner
25. April und 1. Mai 2026, 9 bis 15 Uhr

Begleitung beim Fotowalk in Matrei am Brenner
Jugendraum Matrei, Bergstein 28, Matrei
22. und 29. April 2026, 16.30 bis 19 Uhr

Begleitung beim Ausflug ins Volkskunstmuseum
Seniorenheim Steinach,
Bahnhofstraße 166, Steinach am Brenner
28. April 2026, 12.45 bis 18 Uhr

Kreativtag im EkiZ Wipptal
Eltern-Kind-Zentrum Wipptal,
Nösslacherstraße 7i, Steinach am Brenner
24. und 27. April 2026, 8.30 bis 11.30 Uhr

Interkulturelles Frauencafé Wipptal
Eltern-Kind-Zentrum Wipptal,
Nösslacherstraße 7i, Steinach am Brenner
24. April 2026, 16 bis 18 Uhr

Kuchenoma/Kuchenopa im Annaheim Matrei
Annaheim, Zieglstadl 24, Matrei am Brenner
25. April 2026, 14 bis 16 Uhr

DANKEtag des Freiwilligenzentrums Wipptal
BBT-Tunnelwelten Steinach,
Alfons-Graber-Weg 1, Steinach am Brenner
(gegenüber der Talstation Bergeralm)
28. April 2026, 9.30 bis 12 Uhr

Änderungen vorbehalten

FWZ Wipptal
Zieglstadl 32 , 6143 Matrei am Brenner ■ +43 664 793 6497 ■ freiwilligenzentrum@regio-wipptal.at

Freiwilligenwoche – Bezirk Imst

Jetzt informieren und mitmachen!

Freiwilligenwoche 2026 – freiwillig aktiv werden

Sie interessieren sich für freiwilliges Engagement und möchten unverbindlich hineinschnuppern? Bei der Freiwilligenwoche haben Sie die Möglichkeit, Projekte kennenzulernen, Einblicke in die Arbeit von Vereinen und Organisationen zu erhalten und selbst in Ihrem Bezirk aktiv zu werden. Diese Projekte werden vom Freiwilligenzentrum Region Imst koordiniert.

Weitere Informationen dazu finden Sie hier:
tirol.gv.at/freiwilligenwoche

Das steht im Bezirk Imst auf dem Programm:

Verwenden statt Verschwenden
Somi Imst, Dr.-Carl-Pfeiffenberger-Straße 4, Imst
22. und 27. April 2026, 9 bis 12 Uhr
sowie 24. April 2026, 9 bis 11 Uhr

ABC-Café für Schulkinder
Büro für Integration und Diversität Imst,
Pfarrgasse 16, Imst
22. und 29. April 2026, 14 bis 16 Uhr

Chronikarbeit – Vergangenheit-Gegenwart-Zukunft
Chronikraum Gemeindeamt Roppen,
Mairhof 33, Roppen
23. April 2026, 16 Uhr sowie 25. April 2026, 14 Uhr

Fotografische Reise durchs Ötztal
Wohn- und Pflegeheim Oetz,
Platzleweg 11, Oetz
24. April 2026, 14 bis 17 Uhr

Reparieren – besser als neu!
Landwirtschaftliche Landeslehranstalt Imst,
Meraner Straße 6, Imst
25. April 2026, 9 bis 12 Uhr

Team Österreich Tafel
Rotes Kreuz, Tafel Imst,
Pfarrgasse 23, Imst
25. April 2026, 15 bis 16 Uhr

Café Ehrenamt
Bibliothek Haiming,
Schulstraße 11, Haiming
22. April 2026, 19.30 Uhr

Änderungen vorbehalten

FWZ Region Imst
Kirchplatz 8, 6426 Roppen ■ +43 660 2511625 ■ freiwilligenzentrum@regio-imst.at

Freiwilligenwoche – Bezirk Kitzbühel

Freiwilligenwoche 2026 – freiwillig aktiv werden

Jetzt informieren und mitmachen!

Sie interessieren sich für freiwilliges Engagement und möchten unverbindlich hineinschnuppern? Bei der Freiwilligenwoche haben Sie die Möglichkeit, Projekte kennenzulernen, Einblicke in die Arbeit von Vereinen und Organisationen zu erhalten und selbst in Ihrem Bezirk aktiv zu werden. Diese Projekte werden von den Freiwilligenzentren KUUSK, Pillerseetal-Leukental und Kitzbüheler Alpen koordiniert. Weitere Informationen dazu finden Sie hier: **tirol.gv.at/freiwilligenwoche**

Das steht in Ihrer Nähe unter anderem auf dem Programm:

Infovortrag – Gesundheit fördern – Demenz Prävention
Caritas Servicestelle Demenz Wörgl, Brixentaler Straße 5, Wörgl
28. April 2026, 14 Uhr

Demenzfreundliche Bücherei – Lesung
Bücherei Kramsach, Zentrum 1, Kramsach
28. April 2026, 19 bis 21 Uhr

Offene Nähwerkstätte – Stoff mit Geschichte
Römerstraße 8, Brixlegg
23. April 2026, 17 bis 21 Uhr

Fortbildung: Einfach zu Bsuach geh
Fortbildungsakademie für Freiwillige, Brixentaler Straße 5, Wörgl
27. April 2026, 18 bis 21 Uhr

Brigittes Donnerstagsrunde – Nordic Walking
Parkplatz Schwimmbad Westendorf, Ried 1, Westendorf
23. April 2026, 18 bis 19.30 Uhr

Plattformtreffen für soziale Themen Bezirk Kitzbühel
arena 365, Sportplatzweg 39, Kirchberg in Tirol
28. April 2026, 14 bis 16.30 Uhr

Living Library
Tagungshaus der Erzdiözese Salzburg, Brixentaler Straße 5, Wörgl
24. April 2026, 13.15 bis 17 Uhr

Pop-Up Werkstatt
Diakoniewerk Werkstätte, Oberndorfer Straße 45-46, Kirchbichl
24. April 2026, 9 bis 11 Uhr

Letzte Hilfe Kurs
Zone – kultur.leben.wörgl, Brixentaler Straße 23, Wörgl
22. April 2026, 14 bis 18 Uhr

Aktion Fleckerlteppich
Parkplatz Salvena Hopfgarten, Brixentaler Straße 41, Hopfgarten im Brixental
22. April 2026, 10 bis 15 Uhr

Garten frühlingsfit machen
Diakonie Integrative Beschäftigung, Brixentaler Straße 71, Hopfgarten im Brixental
27. April 2026, 13.15 bis 15 Uhr

Spielenachmittag
Aufbauwerk Bad Häring, Panoramastraße 4, Bad Häring
21. April 2026, 14.30 bis 16 Uhr

Freiwilligenbörse Radfeld – Gemeinsam für unsere Gemeinde
Radfelder Dorfmarkt & Tag der Vereine im Ortszentrum, Dorfplatz, Radfeld
25. April 2026, 10 bis 15 Uhr

Generationen-Speeddating
Kulturraum Wörgl, Brixentalerstraße 1, Wörgl
24. April 2026, 14 bis 17 Uhr

Benefizkonzert „Herzensklang“
Parkplatz Salvena Hopfgarten, Brixentaler Straße 41, Hopfgarten im Brixental
23. April 2026, 19.30 (Einlass 19 Uhr) bis 21.30 Uhr

Biohopfen Pflanzaktion für Schmetterlinge
Going Artenreich, Achenweg 40, Going am Wilden Kaiser
26. April 2026, 10 bis 16 Uhr

Flurreinigung Gebiet St. Johann
Jugendzentrum St. Johann, Salzburger Straße 17b, St. Johann in Tirol
22. April 2026, 15.30 bis 18 Uhr

Flurreinigung Gebiet Koasastadion
Jugendzentrum St. Johann, Salzburger Straße 17b, St. Johann in Tirol
23. April 2026, 15.30 bis 18 Uhr

Fortbildungsakademie 2026 – „Freiwillige finden und binden“
Angerersaal beim Kaisersaal, Bahnhofstraße 3, St. Johann in Tirol
22. April 2026, 18 bis 21 Uhr

Pflanzentauschmarkt
Homebase, Kaiserstraße 29a, St. Johann in Tirol
24. April 2026, 14 bis 17 Uhr

Repair Café St. Johann in Tirol
Jugendzentrum St. Johann, Salzburger Straße 17b, St. Johann in Tirol
24. April 2026, 14 bis 18 Uhr

Spielenachmittag mit SeniorInnen im JUZ
Jugendzentrum St. Johann, Salzburger Straße 17b, St. Johann in Tirol
25. April 2026, 14 bis 17 Uhr

Letzte Hilfe Kurs
Volksschule Jochberg, Schulgasse 4, Jochberg in Tirol
27. April 2026, 14 Uhr

Plattformtreffen für soziale Themen Bezirk Kitzbühel
arena 365, Sportplatzweg 39, Kirchberg in Tirol
28. April 2026, 14 bis 16.30 Uhr

Lebensmittel-Spendenaktion
Spar (Salzburgerstraße) und MPREIS (Dampflfeld 4), St. Johann in Tirol
24. April 2026, 9 bis 11.30 Uhr

Zerstreut und Vergesslich – Ist das schon Demenz?
Altenwohnheim Kitzbühel, Hornweg 20, Kitzbühel
24. April 2026, 17 bis 19 Uhr

Spielenachmittag
Sozialzentrum Pillerseetal Fieberbrunn, Kirchweg 8, 6391 Fieberbrunn
24. April 2026, 14.30 bis 16.30 Uhr

Tag der offenen Tür „Computeria“
Regio-Tech Hochfilzen, Regio-Rech 1, Hochfilzen
27. April 2026, 9 bis 11 Uhr

Tour Social
Sozialberatungsstelle DOWAS, Unterer Stadtplatz 9, Kufstein
28. April 2026, 13 bis 15.30 Uhr

Übergabe Herzkissen für Brustkrebspatientinnen an das BKH-Kufstein
Bezirkskrankenhaus Kufstein, Endach 27, Kufstein
22. April 2026, 15.30 Uhr

Ehrenamt einmal anders – laut. leidenschaftlich. lebensverändernd.
Rablfeld 5, Ebbs
24. April 2026, 17 Uhr

Dankeschön Weißwurstfrühstück Freiwilligenteam
Sozial- und Gesundheitssprengel Untere Schranne, Ebbsbachweg 16, Ebbs
25. April 2026, 11 bis 14 Uhr

Digital Fit im Alter mit der COmputeria KUfstein
Innpark / COmputeria KUfstein, Salurnerstraße 38b, Kufstein
28. April 2026, 14.30 bis 16.30 Uhr

Änderungen vorbehalten

FWZ Kitzbüheler Alpen
Meierhofgasse 9,
6361 Hopfgarten
+43 650 430 11 51
fwz.ka@foerderinfo.eu

FWZ Pillerseetal-Leukental
Büro Hochfilzen ■ Regio-Tech 1, 6395 Hochfilzen
+43 5359 90 501 1300 ■ freiwilligenzentrum@regio3.at

Büro Kitzbühel ■ Schlossbergstraße 1, 6370 Kitzbühel
+43 5359 90 501 1300 ■ freiwilligenzentrum@regio3.at

FWZ KUUSK
Prof.-Sinwel-Weg 2
6330 Kufstein
+43 660 610 2189
fwz@rm-kuusk.at

Freiwilligenwoche – Bezirk Kufstein

Freiwilligenwoche 2026 – freiwillig aktiv werden

Jetzt informieren und mitmachen!

Sie interessieren sich für freiwilliges Engagement und möchten unverbindlich hineinschnuppern? Bei der Freiwilligenwoche haben Sie die Möglichkeit, Projekte kennenzulernen, Einblicke in die Arbeit von Vereinen und Organisationen zu erhalten und selbst in Ihrem Bezirk aktiv zu werden. Diese Projekte werden von den Freiwilligenzentren KUUSK, Pillerseetal-Leukental und Kitzbüheler Alpen koordiniert. Weitere Informationen dazu finden Sie hier: **tirol.gv.at/freiwilligenwoche**

Das steht in Ihrer Nähe unter anderem auf dem Programm:

Infovortrag – Gesundheit fördern – Demenz Prävention
Caritas Servicestelle Demenz Wörgl, Brixentaler Straße 5, Wörgl
28. April 2026, 14 Uhr

Demenzfreundliche Bücherei – Lesung
Bücherei Kramsach, Zentrum 1, Kramsach
28. April 2026, 19 bis 21 Uhr

Offene Nähwerkstätte – Stoff mit Geschichte
Römerstraße 8, Brixlegg
23. April 2026, 17 bis 21 Uhr

Fortbildung: Einfach zu Bsuach geh
Fortbildungsakademie für Freiwillige, Brixentaler Straße 5, Wörgl
27. April 2026, 18 bis 21 Uhr

Brigittes Donnerstagsrunde – Nordic Walking
Parkplatz Schwimmbad Westendorf, Ried 1, Westendorf
23. April 2026, 18 bis 19.30 Uhr

Plattformtreffen für soziale Themen Bezirk Kitzbühel
arena 365, Sportplatzweg 39, Kirchberg in Tirol
28. April 2026, 14 bis 16.30 Uhr

Living Library
Tagungshaus der Erzdiözese Salzburg, Brixentaler Straße 5, Wörgl
24. April 2026, 13.15 bis 17 Uhr

Pop-Up Werkstatt
Diakoniewerk Werkstätte, Oberndorfer Straße 45-46, Kirchbichl
24. April 2026, 9 bis 11 Uhr

Letzte Hilfe Kurs
Zone – kultur.leben.wörgl, Brixentaler Straße 23, Wörgl
22. April 2026, 14 bis 18 Uhr

Aktion Fleckerlteppich
Parkplatz Salvena Hopfgarten, Brixentaler Straße 41, Hopfgarten im Brixental
22. April 2026, 10 bis 15 Uhr

Garten frühlingsfit machen
Diakonie Integrative Beschäftigung, Brixentaler Straße 71, Hopfgarten im Brixental
27. April 2026, 13.15 bis 15 Uhr

Spielenachmittag
Aufbauwerk Bad Häring, Panoramastraße 4, Bad Häring
21. April 2026, 14.30 bis 16 Uhr

Freiwilligenbörse Radfeld – Gemeinsam für unsere Gemeinde
Radfelder Dorfmarkt & Tag der Vereine im Ortszentrum, Dorfplatz, Radfeld
25. April 2026, 10 bis 15 Uhr

Generationen-Speeddating
Kulturraum Wörgl, Brixentalerstraße 1, Wörgl
24. April 2026, 14 bis 17 Uhr

Benefizkonzert „Herzensklang“
Parkplatz Salvena Hopfgarten, Brixentaler Straße 41, Hopfgarten im Brixental
23. April 2026, 19.30 (Einlass 19 Uhr) bis 21.30 Uhr

Biohopfen Pflanzaktion für Schmetterlinge
Going Artenreich, Achenweg 40, Going am Wilden Kaiser
26. April 2026, 10 bis 16 Uhr

Flurreinigung Gebiet St. Johann
Jugendzentrum St. Johann, Salzburger Straße 17b, St. Johann in Tirol
22. April 2026, 15.30 bis 18 Uhr

Flurreinigung Gebiet Koasastadion
Jugendzentrum St. Johann, Salzburger Straße 17b, St. Johann in Tirol
23. April 2026, 15.30 bis 18 Uhr

Fortbildungsakademie 2026 – „Freiwillige finden und binden“
Angerersaal beim Kaisersaal, Bahnhofstraße 3, St. Johann in Tirol
22. April 2026, 18 bis 21 Uhr

Pflanzentauschmarkt
Homebase, Kaiserstraße 29a, St. Johann in Tirol
24. April 2026, 14 bis 17 Uhr

Repair Café St. Johann in Tirol
Jugendzentrum St. Johann, Salzburger Straße 17b, St. Johann in Tirol
24. April 2026, 14 bis 18 Uhr

Spielenachmittag mit SeniorInnen im JUZ
Jugendzentrum St. Johann, Salzburger Straße 17b, St. Johann in Tirol
25. April 2026, 14 bis 17 Uhr

Letzte Hilfe Kurs
Volksschule Jochberg, Schulgasse 4, Jochberg in Tirol
27. April 2026, 14 Uhr

Plattformtreffen für soziale Themen Bezirk Kitzbühel
arena 365, Sportplatzweg 39, Kirchberg in Tirol
28. April 2026, 14 bis 16.30 Uhr

Lebensmittel-Spendenaktion
Spar (Salzburgerstraße) und MPREIS (Dampflfeld 4), St. Johann in Tirol
24. April 2026, 9 bis 11.30 Uhr

Zerstreut und Vergesslich – Ist das schon Demenz?
Altenwohnheim Kitzbühel, Hornweg 20, Kitzbühel
24. April 2026, 17 bis 19 Uhr

Spielenachmittag
Sozialzentrum Pillerseetal Fieberbrunn, Kirchweg 8, 6391 Fieberbrunn
24. April 2026, 14.30 bis 16.30 Uhr

Tag der offenen Tür „Computeria“
Regio-Tech Hochfilzen, Regio-Rech 1, Hochfilzen
27. April 2026, 9 bis 11 Uhr

Tour Social
Sozialberatungsstelle DOWAS, Unterer Stadtplatz 9, Kufstein
28. April 2026, 13 bis 15.30 Uhr

Übergabe Herzkissen für Brustkrebspatientinnen an das BKH-Kufstein
Bezirkskrankenhaus Kufstein, Endach 27, Kufstein
22. April 2026, 15.30 Uhr

Ehrenamt einmal anders – laut. leidenschaftlich. lebensverändernd.
Rablfeld 5, Ebbs
24. April 2026, 17 Uhr

Dankeschön Weißwurstfrühstück Freiwilligenteam
Sozial- und Gesundheitssprengel Untere Schranne, Ebbsbachweg 16, Ebbs
25. April 2026, 11 bis 14 Uhr

Digital Fit im Alter mit der COmputeria KUfstein
Innpark / COmputeria KUfstein, Salurnerstraße 38b, Kufstein
28. April 2026, 14.30 bis 16.30 Uhr

Änderungen vorbehalten

FWZ Kitzbüheler Alpen
Meierhofgasse 9,
6361 Hopfgarten
+43 650 430 11 51
fwz.ka@foerderinfo.eu

FWZ Pillerseetal-Leukental
Büro Hochfilzen ■ Regio-Tech 1, 6395 Hochfilzen
+43 5359 90 501 1300 ■ freiwilligenzentrum@regio3.at

Büro Kitzbühel ■ Schlossbergstraße 1, 6370 Kitzbühel
+43 5359 90 501 1300 ■ freiwilligenzentrum@regio3.at

FWZ KUUSK
Prof.-Sinwel-Weg 2
6330 Kufstein
+43 660 610 2189
fwz@rm-kuusk.at

Freiwilligenwoche – Bezirk Landeck

Jetzt informieren und mitmachen!

Freiwilligenwoche 2026 – freiwillig aktiv werden

Sie interessieren sich für freiwilliges Engagement und möchten unverbindlich hineinschnuppern? Bei der Freiwilligenwoche haben Sie die Möglichkeit, Projekte kennenzulernen, Einblicke in die Arbeit von Vereinen und Organisationen zu erhalten und selbst in Ihrem Bezirk aktiv zu werden. Diese Projekte werden vom Freiwilligenzentrum Landeck koordiniert.

Weitere Informationen dazu finden Sie hier:
tirol.gv.at/freiwilligenwoche

Das steht im Bezirk Landeck auf dem Programm:

Kinoabend in der Freiwilligenwoche: „Es sind die kleinen Dinge" im Alten Kino Landeck
Altes Kino Landeck,
Malserstraße 54, Landeck
22. April 2026, 20 Uhr

Sammelaktion für den MARTINILADEN (Sozialmarkt) von SchülerInnen der PMS Zams vor Geschäften in Landeck und Zams
Praxismittelschule KPH Zams,
Klostergasse 8, Zams
28. April 2026, 14 bis 16 Uhr

Vielfalt gemeinsam erhalten!
Gemeindeamt Fließ / Naturschutzgebiet
Fließer Sonnenhänge, Dorf 120, Fließ
30. April 2026, 9 bis 12 Uhr

Phönixweg in Fendels – „ein Resilienz-Weg, der dich wachsen lässt"
Erlebnishotel Fendels,
Fendels 72, Fendels
25. April 2026, 14 bis 17 Uhr

Mitmachaktion „Team Österreich Tafel"
Team Österreich Tafel,
Hauptstraße 112a, Zams
25. April 2026, 17 bis 21 Uhr

Rot-Kreuz-Brunch
RK Ortsstelle Oberes Gericht,
Dorfstraße 60, Prutz
26. April 2026, 9 bis 12 Uhr

Spaziergang durch Landeck: Freiwilliges Engagement entdecken
Altersheim Landeck,
Schulhausplatz 11, Landeck
27. April 2026, 14 bis 17 Uhr

Infostände am Frischemarkt: das Freiwilligenzentrum und verschiedene Initiativen stellen ihr Ehrenamt vor
Frischemarkt Landeck,
Malser Straße, Landeck
24. April 2026, 9 bis 12 Uhr

Änderungen vorbehalten

FWZ Landeck
Urichstraße 72, 6500 Landeck ■ +43 677 61756030 ■ freiwilligenzentrum@regioL.at

Freiwilligenwoche – Bezirk Reutte

Jetzt informieren und mitmachen!

Freiwilligenwoche 2026 – freiwillig aktiv werden

Sie interessieren sich für freiwilliges Engagement und möchten unverbindlich hineinschnuppern? Bei der Freiwilligenwoche haben Sie die Möglichkeit, Projekte kennenzulernen, Einblicke in die Arbeit von Vereinen und Organisationen zu erhalten und selbst in Ihrem Bezirk aktiv zu werden. Diese Projekte werden vom Freiwilligenzentrum Außerfern koordiniert.

Weitere Informationen dazu finden Sie hier:
tirol.gv.at/freiwilligenwoche

Das steht im Bezirk Reutte auf dem Programm:

Tag der offenen Tür, ein Jahr in der neuen Bücherei
Bücherei Grän,
Dorfstraße 1, Grän
24. April 2026, 14 Uhr

Weg(e) aus der Einsamkeit – Workshop
Sitzungssaal Gemeinde Lechaschau 1. Stock,
Dorfstraße 5, Lechaschau
22. April 2026, 16 bis 18 Uhr

Schnuppertag & Buch-Talk – Einblick in die Bibliotheksarbeit
Stadtbibliothek Reutte,
Planseestraße 6, Reutte
22. April 2026, 9 bis 12 Uhr und 15 bis 17 Uhr

Sozialer Rundgang in Reutte – Einblick in verschiedene soziale Einrichtungen
Zeillerplatz,
Untermarkt, Reutte
23. April 2026, 14 bis 16 Uhr

Waffelnachmittag – Jugendrotkreuz backt im Seniorenzentrum
Seniorenzentrum Stadtgemeinde Reutte,
Allgäuer Straße 19, Reutte
24. April 2026, 14.30 bis 16 Uhr

Freiwilligenauftakt im Naturpark – Gemeinsam anpacken & Natur erleben
Naturparkspielplatz beim
Naturparkhaus Klimmbrücke,
Klimm 2, Elmen
25. April 2026, 14 bis 17 Uhr

Änderungen vorbehalten

FWZ Außerfern
Kohlplatz 7, 6600 Pflach ■ +43 5672 62387-12 ■ freiwilligenzentrum@rea.tirol

Freiwilligenwoche – Bezirk Schwaz

Jetzt informieren und mitmachen!

Freiwilligenwoche 2026 – freiwillig aktiv werden

Sie interessieren sich für freiwilliges Engagement und möchten unverbindlich hineinschnuppern? Bei der Freiwilligenwoche haben Sie die Möglichkeit, Projekte kennenzulernen, Einblicke in die Arbeit von Vereinen und Organisationen zu erhalten und selbst in Ihrem Bezirk aktiv zu werden. Diese Projekte werden vom Freiwilligenzentrum Schwaz koordiniert.

Weitere Informationen dazu finden Sie hier:
tirol.gv.at/freiwilligenwoche

Das steht im Bezirk Schwaz auf dem Programm:

Geschichte bewahrt und gehütet
Stadtarchiv Schwaz,
Innsbrucker Straße 17, Schwaz
27. und 28. April 2026, 9 bis 12 Uhr

Einblick in die Tagesgestaltung
Silberhoamat Knappenanger,
Knappenanger 26, Schwaz
23. und 24. April 2026, 8 bis 12 Uhr

Karwendeltäler Achensee Müllaktion
Langlaufstüberl Pertisau, Eingang Karwendeltäler,
Naturparkstraße 81, Pertisau
26. April 2026, 9 bis 15 Uhr

Inspiration trifft Kreativität
Caritas-Zentrum Zillertal,
Kirchweg 34, Uderns
27. April 2026, 10 bis 12 Uhr

Freiwilligkeit in den Gesundheits- & sozialen Leistungsbereichen des Roten Kreuzes Schwaz
Rotes Kreuz, Bezirksstelle Schwaz,
Münchner Straße 25, Schwaz
24. April 2026, 14 bis 19 Uhr

Freiwilligkeit in den Gesundheits- & sozialen Leistungsbereichen des Roten Kreuzes Schwaz
Rotes Kreuz, GSD Zentrale,
Prof.-Ernst-Brandl-Straße 19/2, Schwaz
22., 23. und 27. April 2026, 9 bis 16 Uhr

Next-Level – SchülerInnen der PTS Jenbach sind im Einsatz
Polytechnische Schule Jenbach,
Josef-Sattler-Straße 1a, Jenbach
27. April 2026, 7 bis 19 Uhr

Offener Treff International im ABC Café Schwaz – der große Quizvormittag
Museum der Völker,
St. Martin 16, Schwaz
27. April 2026, 9 bis 11 Uhr

Workshop vom Schwimmer zum Rettungsschwimmer
Schwimmbad Atoll Achensee,
Achenseestraße 63, Eben
25. April 2026, 12 bis 13 Uhr

Mitwirken im Sozialmarkt
Sozialmarkt Barbara Laden,
Johannes-Messner-Weg 11, Schwaz
22. April 2026, 14 bis 18 Uhr
23. und 24. April 2026, 8 bis 12 Uhr

Änderungen vorbehalten

FWZ Schwaz
Innsbrucker Straße 17/Top 5, 6130 Schwaz ■ +43 650 510 50 72 ■ bezirkschwaz@freiwillige-tirol.at

Freiwilligenwoche – Bezirk Lienz

Jetzt informieren und mitmachen!

Freiwilligenwoche 2026 – freiwillig aktiv werden

Sie interessieren sich für freiwilliges Engagement und möchten unverbindlich hineinschnuppern? Bei der Freiwilligenwoche haben Sie die Möglichkeit, Projekte kennenzulernen, Einblicke in die Arbeit von Vereinen und Organisationen zu erhalten und selbst in Ihrem Bezirk aktiv zu werden. Diese Projekte werden vom Freiwilligenzentrum Osttirol koordiniert.

Weitere Informationen dazu finden Sie hier:
tirol.gv.at/freiwilligenwoche

Das steht im Bezirk Lienz auf dem Programm:

Die digitale Welt für Jung und Alt leicht erklärt
Pfarrsaal Hl. Familie, Andreas-Hofer-Str. 42, Lienz
25. April 2026, 14 bis 16 Uhr

Wir sind die Interessensvertretung für Menschen mit Behinderungen
Hauptplatz 9, Lienz
24. April 2026, 11 bis 15 Uhr

Fairen Handel erleben – Schnuppervormittag im Weltladen Lienz
Weltladen Lienz, Rosengasse 4, Lienz
24. April 2026, 8.45 Uhr

Sei einzigartig und unterstütz uns
UNIKAT-Shop, Messinggasse 15, Lienz
22., 24. und 27. April 2026, 8.30 bis 12 Uhr

Hilf dem Pfarrgarten St. Andrä in die neue Saison zu starten
Pfarrgarten St. Andrä, Pfarrgasse 4, Lienz
22., 23. und 24. April 2026, 9 bis 12 Uhr

Häkeln, Hören, Staunen
Regionalmanagement Osttirol, Amlacher Str. 12, 3. Stock, Lienz
24. April 2026, 14 bis 17 Uhr

Wer sorgt und wer entscheidet für mich? Patientenverfügung, Vorsorgevollmacht und Erwachsenenschutz
Bildungshaus Osttirol, Pfarrgasse 6, Lienz
27. April 2026, 19 bis 20.30 Uhr

Spieleabend für Jung und Alt
Harry's Home, Seminarraum, Andreas-Hofer-Straße 8, Lienz
23. April 2026, 19 Uhr

Living Library
Wirtschaftskammer Osttirol, Amlacher Straße 10, Lienz
22. April 2026, 11 bis 12.30 Uhr
23. und 28. April 2026, 10 bis 11.30 Uhr
27. April 2026, 17 bis 18.30 Uhr

Kommunikation und Beziehungsgestaltung im Besuchsdienst
MCI Campus Lienz, Linker Iselweg 21, Lienz
28. April 2026, 17 bis 21 Uhr

Grenzüberschreitender Austausch – freiwilliges Engagement und seine Herausforderungen
Osttiroler Wirtschaftspark, Amlacher Str. 12, Lienz
22. April 2026, 14 bis 16 Uhr

Änderungen vorbehalten

FWZ Osttirol

Amlacher Straße 12, 9900 Lienz ■ +43 676 851 270 577 ■ fwz@rmo.at

IMPRESSUM:
Informationsmagazin der Tiroler Landesregierung / Auflage: 276.155 Stück ■ MEDIENINHABER UND HERAUSGEBER: Land Tirol. ■ CHEFREDAKTION: Mag. Florian Kurzthaler ■ REDAKTIONELLE KOORDINATION: Mag. Alexandra Sidon ■ REDAKTION: Bettina Sax, BA MSc, Sarah Trenker, BA ■ KONTAKT: Abteilung Öffentlichkeitsarbeit, Landhaus 1, 6020 Innsbruck, Tel.: 0043-(0)512/508-1902, E-Mail: landeszeitung@tirol.gv.at ■ GRAFIK UND LAYOUT: Nina Rippl, Land Tirol. ■ DRUCK: Intergraphik GmbH. ■ OFFENLEGUNG GEMÄSS § 25 MEDIENGESETZ: Medieninhaber: Land Tirol. ■ ERKLÄRUNG ÜBER DIE GRUNDLEGENDERICHTUNG: Information der BürgerInnen über die Arbeit der Landesregierung, der Landesverwaltung und des Landtags.

Shutterstock.com Sarah Trenker